

สัญญาเช่าบ้านแม่ต๋อน

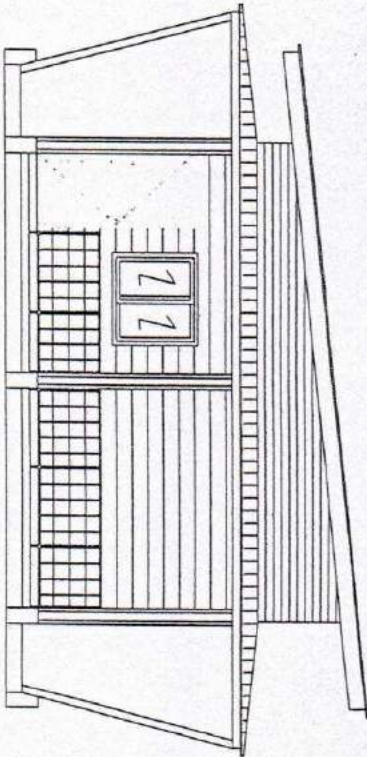

นางเสด็จ ภูมิพัฒน์ (นางเสด็จ)
(นางเสด็จ)

นักวิชาการสาธารณสุขชำนาญการ (นายชวิน อิมฟู่อ่า)
(นายชวิน อิมฟู่อ่า)

พนักงานขับรถ (นายวิสิทธิ์ หนึ่ง)
(นายวิสิทธิ์ หนึ่ง)

สารบัญแบบ

PAGE	แสดงแบบสถาปัตยกรรม	PAGE	แสดงแบบห้องน้ำ	สัญลักษณ์	แสดง
A-01	สารบัญแบบ	1	แปลนพื้น	△	ผนังกรุไม้เทียมขนาด 0.15x3.00 เมตร
A-02	รายการประกอบแบบ	2	แปลนคาน	△	ผนังกรุกระเบื้องเคลือบ
A-03	แปลนพื้น	3	แปลนโครงสร้าง	△	ผนังก่อจากปูน
A-04	แปลนหลังคา	4	แปลนหลังคา	△	แสดงลักษณะหน้าต่าง
A-05	รูปตัดาน 1-2	5	รูปตัดาน 1	①	แสดงลักษณะประตู
A-06	รูปตัดาน 3-4	6	รูปตัดาน 2	Ⓜ	แสดงพื้นที่กระเบื้องเคลือบขนาด 12x12 นิ้ว
A-07	รูปตัด A-A	7	รูปตัดาน 3	ⓐ	แสดงการมุงรูปลาด
A-08	รูปตัด B-B	8	รูปตัดาน 4		ผนังฝ้าชายสัมผัสภายในจากเรียบ
A-09	รูปขยายประตู-หน้าต่าง	9	รูปตัด A-A		ผนังสามารถทอรัศมีติดภายนอก
PAGE	แสดงแบบโครงสร้าง	10	รูปตัด B-B	①	แสดงพื้นที่ประกอบกริดคานชาย
S-01	แปลนฐานรากและคาน	11	แปลนสมาชิกบด	②	แสดงพื้นที่ประกอบผนังภายนอก
S-02	แปลนโครงสร้าง	12	แปลนไฟฟ้า		
S-03	รูปขยาย	13	รูปขยายคาน		
PAGE	แสดงแบบไฟฟ้า				
EE-01	แปลนไฟฟ้า				

(นายตุลย์ กันสังข์)
 นายช่างเทคนิคปฏิบัติงาน

(นายชวิน อินฟู่อ)
 นักวิชาการสถาปัตย์ชำนาญการ

(นายวิมล หมื่นไธสง)
 พนักงานขับรถ

เลขที่	เลขที่
ชื่อ	ตำแหน่ง
ตำแหน่ง	ตำแหน่ง

รายการประกอบแบบก่อสร้าง

1. การเตรียมงาน

- ผู้รับจ้างจะต้องทำการสำรวจสถานที่ที่จะทำการก่อสร้าง วัสดุสถานที่ก่อสร้าง วางผังจัดท่าระดับ แนว และระยะต่างๆ การขุดดินทำรากองวัสดุและอาคารอด ใช้วัสดุถมที่ตามต้องได้รับความเห็นชอบจากผู้ว่าจ้างก่อนโดยให้ผู้รับจ้างเสนอ ตัวอย่างวัสดุชนิดนั้นในวงเล็บราคาต่อตารางเมตรก่อสร้าง

2. การเตรียมพื้นที่

- ระดับที่ 1 + 100 ตามแบบให้เจ้าของงานเป็นผู้กำหนดความระดับที่ผู้รับจ้างเตรียม ผู้รับจ้างจะต้องตรวจสอบระดับของพื้นที่ ในแบบก่อสร้าง ให้ตรงกับพื้นที่ที่จะทำการก่อสร้างจริง

3. งานฐานราก

- ให้ผู้รับจ้างและงานโครงสร้าง คสล ตามที่กำหนดไว้ในแบบ

4. งานคอนกรีตเสริมเหล็ก

- ผู้รับจ้างจะต้องเป็นไปตามแบบก่อสร้าง ชนิดที่ 1 ตามมาตรฐานอุตสาหกรรม ทรายที่ใช้ต้องเป็นทรายสะอาด เม็ดขนาดที่มีขนาดเรียง ไม่ปนแฉะเม็ดทราย น้ำที่ใช้ต้องเป็นน้ำสะอาดปราศจากสารอินทรีย์อื่น ๆ
- พื้นที่ที่ใช้ต้องเริ่ม養生ตามแบบไปเรื่อยๆ

5. งานผนัง

- การเทพอเนกวิธี ห้ามใช้คอนกรีตที่ผสมเสร็จเกิน 30 นาที
- การเทพอเนกวิธี คือการไม่ใช้คอนกรีตที่ผสมเสร็จเกิน 30 นาที
- ระดับชั้น กั้นเสา 4 ชั้นคสล ผนังหน้าอก 4 ชั้น
- พื้นที่ปูกระเบื้องต้องปูให้เรียบร้อยไม่น้อยกว่า 5 มิลลิเมตรและจะต้องเอานิ้วตัวช้อนปรับผิวหน้างาน
- คอนกรีตโครงสร้างใช้ส่วนผสมดังนี้

- งานปูนฉาบและเสา ใช้สูตรส่วนผสม ปูนทรายหิน = 1 : 1.5 : 3 โดยปริมาณ
- งานตามระดับ ใช้สูตรส่วนผสม ปูนทรายหิน = 1 : 2 : 4 โดยปริมาณ
- งานฐานราก ใช้สูตรส่วนผสม ปูนทรายหิน = 1 : 2.5 : 4 โดยปริมาณ

6. งานฝ้า

- โครงสร้างผนัง วัสดุ ต้องรับน้ำหนักปูนกั้นฝ้า งาน การก่อสร้างต้องก่อให้ตรงแนว และต้องมอดลิ่งมอดลิ่งทุกพื้นที่เป็นกัน 6 ซม
- โครงสร้าง ฝ้าฉาบเรียบจะต้องติดตั้งฝ้าไม้มีการสังเคราะห์และเกิดเป็นฝ้าทั่วทั้งฝ้า

- ฝ้าที่ก่อตามผนังเสาหรือเสาเอ็นคอนกรีตต้องฉาบเหล็ก 6 มม. ไว้ที่เสาทุกระยะ

7. งานฝ้า

- ฝ้าภายใน 50 ซม และต้องฉาบเสา คอนกรีตที่ก่อหน้าการก่อ
- การก่อฝ้าฉาบเรียบ สำหรับผนังรับน้ำหนัก 1 ส่วน ปูนขาว (หรือปูนขาว) 1 ส่วน
- ส่วนฉาบปูนฉาบให้ปูนฉาบ 1 ส่วน ปูนขาว (หรือปูนขาว) 1 ส่วน
- ฝ้าฉาบเรียบต้อง 6 ส่วน
- การใส่ปูนฉาบที่ผสมแล้ว ต้องให้แห้งก่อนในเสร็จแล้วจึง
- ฝ้าที่ก่อผนังต้อง ทรายฉาบเรียบ มุมกระเบื้องต้องให้ปูนฉาบที่วางให้สวยงาม
- ปูนก่อขอบฝ้าให้ปูนฉาบที่ตรงแล้ว

8. งานประตู - หน้าต่าง

- การยึดฝังวงกบกับส่วนที่เป็นคอนกรีตให้คอนกรีตเป็นเสาเอ็นและตาม
- ฝ้าหลังเสาเอ็น
- งานประตู - หน้าต่างฉาบเรียบให้ฉาบเรียบและใช้ขนาดตามแบบกำหนดซึ่งทุกตัวที่มีตะกั่วต้องหนักกว่า 5 มม

9. งานฝ้า

- คอนกรีตที่ก่อหน้าเสาหรือเสาเอ็นคอนกรีตให้ปูนฉาบที่วางให้สวยงาม
- ฝ้าที่ก่อผนังต้อง ทรายฉาบเรียบ มุมกระเบื้องต้องให้ปูนฉาบที่วางให้สวยงาม
- ปูนก่อขอบฝ้าให้ปูนฉาบที่ตรงแล้ว

10. งานฝ้า

- ฝ้าที่ก่อผนังต้อง ทรายฉาบเรียบ มุมกระเบื้องต้องให้ปูนฉาบที่วางให้สวยงาม
- ปูนก่อขอบฝ้าให้ปูนฉาบที่ตรงแล้ว

11. งานฝ้า

- ฝ้าที่ก่อผนังต้อง ทรายฉาบเรียบ มุมกระเบื้องต้องให้ปูนฉาบที่วางให้สวยงาม
- ปูนก่อขอบฝ้าให้ปูนฉาบที่ตรงแล้ว

12. งานฝ้า

- ฝ้าที่ก่อผนังต้อง ทรายฉาบเรียบ มุมกระเบื้องต้องให้ปูนฉาบที่วางให้สวยงาม
- ปูนก่อขอบฝ้าให้ปูนฉาบที่ตรงแล้ว

(นายตุลย์ กิ่งสังข์)

นายช่างเทคนิคปฏิบัติงาน

(นายชวิน อินฟู่อ่า)

นักวิชาการสาธารณสุขชำนาญการ

ชื่อบุคคล	นายชวิน อินฟู่อ่า
ตำแหน่ง	นักวิชาการสาธารณสุขชำนาญการ

(นายชวิน อินฟู่อ่า)
ศน.10581

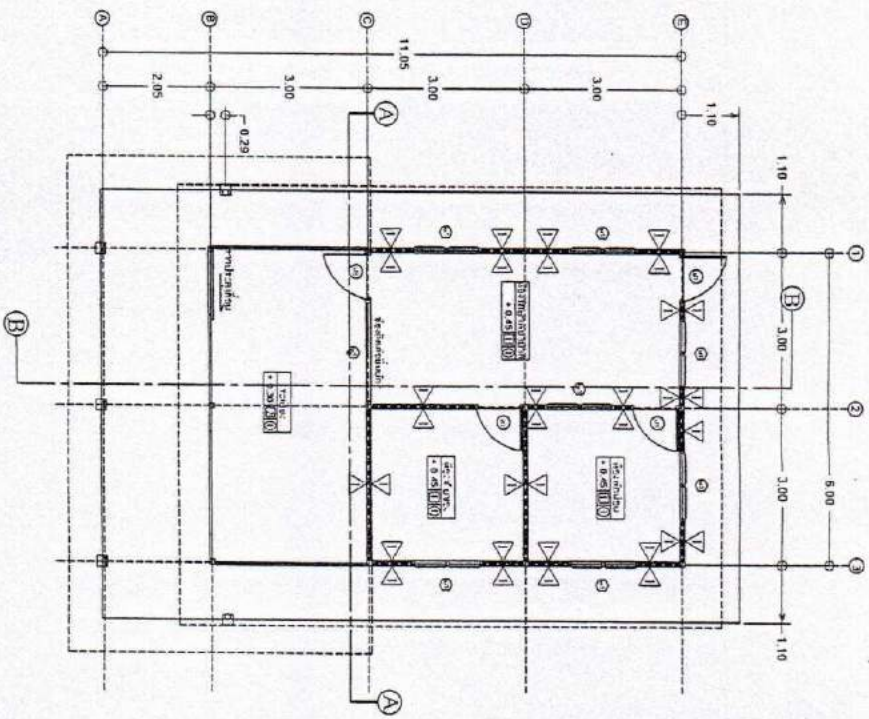

แปลนพื้น
Scale

1:100



นายชานนทร์ คำศรี
ศอ.10581

(นายตุลลา กิ่งสังข์)
นายช่างเทคนิคปฏิบัติงาน

(นายชวิน อินฟูล่า)
นักวิชาการสาธารณสุขชำนาญการ

แบบ	ผู้สถาปนากำหนดข้อคิด	แบบแปลน	วันที่
1	(นายวิไลสิทธิ์ หมั่นไช้)	พนักงาานขับรถ	

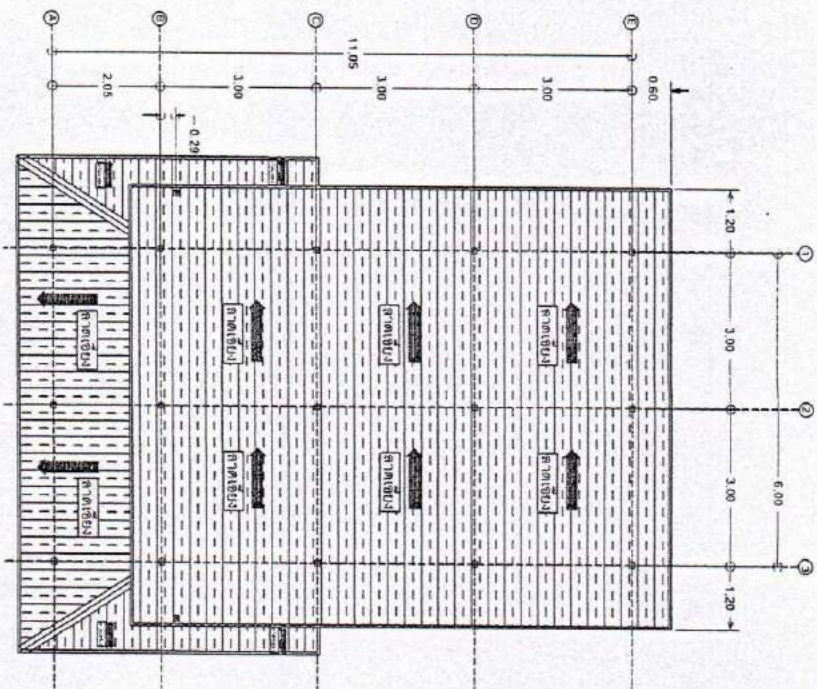

รายการโครงการ

แปลนอาคาร 1 2 ชั้น ๑ ชั้น
 ชั้นบนและใต้ดินรวม ๒ ชั้น ๑ ชั้น ๑ ชั้น ๑ ชั้น
 ชั้นใต้ดินรวม ๒ ชั้น ๑ ชั้น
 ชั้นใต้ดินรวม ๒ ชั้น ๑ ชั้น
 ชั้นบนรวม ๒ ชั้น ๑ ชั้น

ผู้จัดทำ

เจ้าพนักงาน

(นายตุลา กิ่งสังข์)

นายช่างเทคนิคปฏิบัติงาน

แปลนอาคารหลังคา
 Scale

(นายธวิน อิมฟู่อ)

นักวิชาการสาธารณสุขชำนาญการ

(นายอานนท์ คำซื่อ)
 ๒
 ๑๐๕๘๑

แบบ

ผู้สถาปนากับแม่ค้า

ชื่อ

(นายวิสิทธิ์ หนึ่งนั้ง)

พนักงานขับรถ

หมายเลข

วันที่

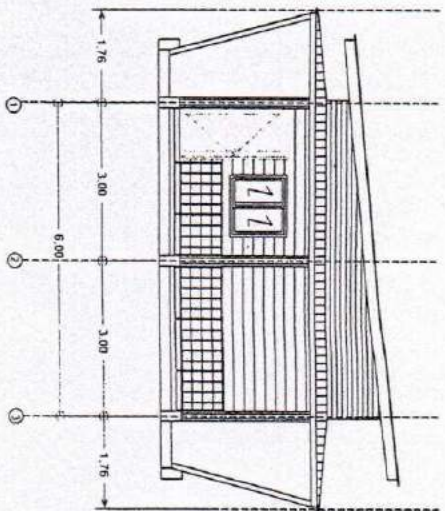

รูปด้าน 1

Scale 1:100

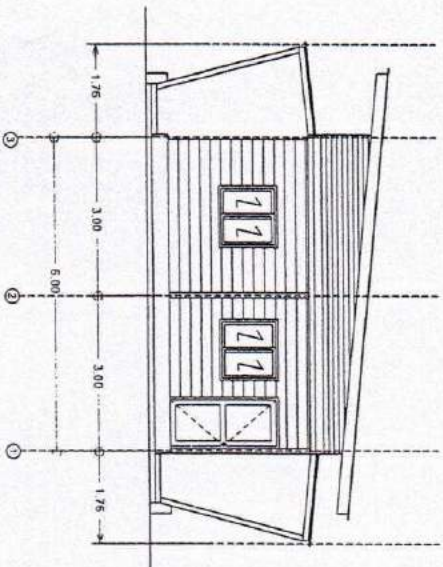

รูปด้าน 2

Scale

1:100

(นายต๋าน กั้นสังข์)
 นายช่างเทคนิคปฏิบัติงาน

(นายชวิน อิมฟูถ์)
 นักวิชาการสาธารณสุขชำนาญการ

(นายวิสิทธิ์ หมั่นไธสง)
 (นายช่างเทคนิค)
 โทร. 10581

เลขที่	เลขที่
ชื่อ	ชื่อ
ตำแหน่ง	ตำแหน่ง
(นายวิสิทธิ์ หมั่นไธสง) พนักงานขับรถ	

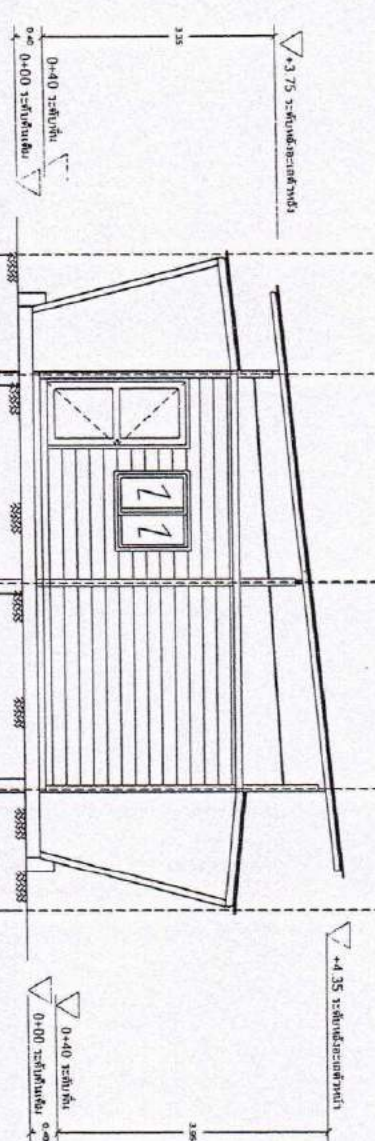

รูปตัด A-A

Scale 1:75

5 ทิศใต้ ไตรงหมัดตา
ผนังสกัดรอบ 1:2 สัด @ 100 ม
จุดรับน้ำหนักเสาจากค 1:3 สัด @ 150 - 170 ม
คานรับน้ำหนักเสาจากค 2:4 สัด
คานรับน้ำหนักเสาจากค 2:4 สัด
คานรับน้ำหนักเสาจากค 2:4 สัด
คานรับน้ำหนักเสาจากค 2:4 สัด
คานรับน้ำหนักเสาจากค 2:4 สัด

(นายตุลย์ กิ่งสังข์)
 นายช่างเทคนิคปฏิบัติงาน

(นายชวิน อินฟูล่า)
 นักวิชาการสาธารณสุขชำนาญการ

นาย	สุชาติบ้านหม้อคือ	นาง	
ชื่อ		ชื่อ	
ตำแหน่ง		ตำแหน่ง	
วันที่		วันที่	
ลายเซ็น		ลายเซ็น	

(นายวิสิทธิ์ หมั่นไธสง)
 พนักงานขับรถ

(นางชานนท์ กิ่ง)
 ทน.10581

รายการ โครงเหล็ก
ผนังเหล็กสูง 1.2 ชั้น 100 ม
รับน้ำหนักหลังคาจาก 1-2 ชั้น 150 x 170 ม
รับน้ำหนักหลังคาจาก 2-3 ชั้น
รับน้ำหนักหลังคาจาก 2-4 ชั้น
รับน้ำหนักหลังคาจาก 2-4 ชั้น
รับน้ำหนักหลังคาจาก 2-4 ชั้น

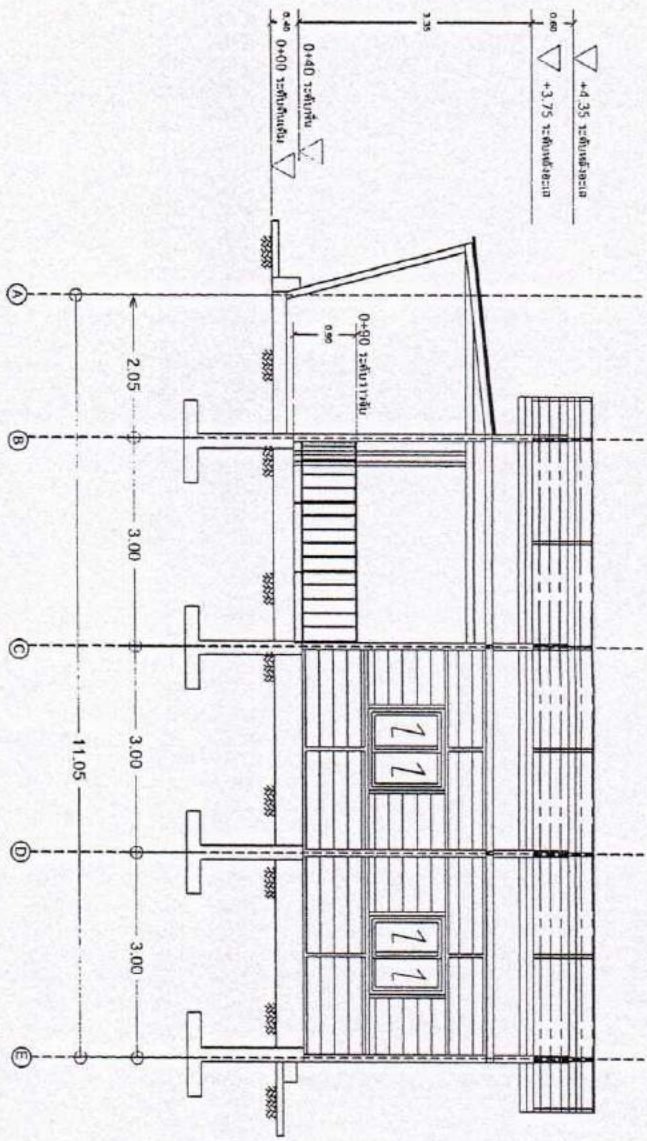

รูปตัด B-B
Scale 1:75

(นายตุลา กิ่งสังข์)
นายช่างเทคนิคปฏิบัติงาน

(นายชวิน อินฟูล่า)
นักวิชาการสาธารณสุขชำนาญการ

ฉบับ	ชุดสถาปัตยกรรมเบื้องต้น	แบบแปลน	รูปตัด B
ชื่อ			
ชื่อแบบ			
วันที่			

(นายวิสิทธิ์ หมั่นไช้)
พนักงานขับรถ

(นายอานนท์ กำเนิด)
ศบ.10581

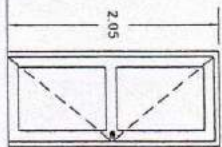
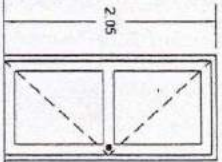
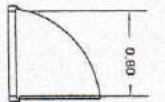
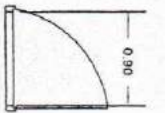

(1)		(2)	
ชนิด	บานครึ่ง	ชนิด	บานครึ่ง
ขนาด	1.20 x 0.90	ขนาด	1.20 x 0.80
ชนิดบาน	ไม้สังกะสี	ชนิดบาน	ไม้สังกะสี
ชนิดกลั้ว	ไม้สังกะสี	ชนิดกลั้ว	ไม้สังกะสี
อุปกรณ์	บานเปิดแบบผลัก กระจกใส	อุปกรณ์	บานเปิดแบบผลัก กระจกใส

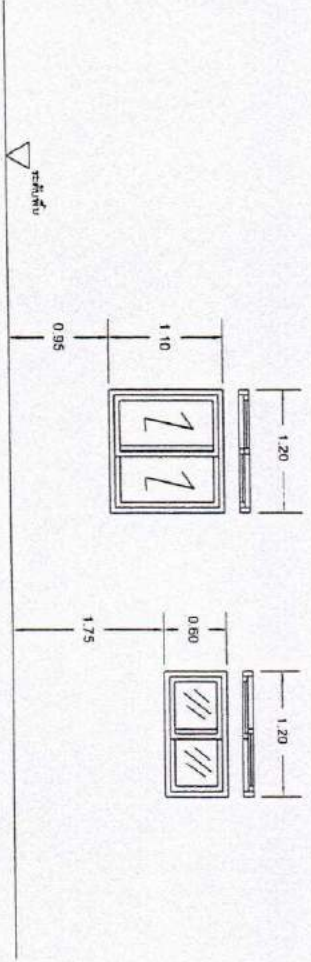

(1)		(2)	
ชนิด	บานเปิดแบบผลัก	ชนิด	บานเปิดแบบผลัก
ขนาด	1.20 x 0.90	ขนาด	1.20 x 0.80
ชนิดบาน	ไม้สังกะสี	ชนิดบาน	ไม้สังกะสี
ชนิดกลั้ว	ไม้สังกะสี	ชนิดกลั้ว	ไม้สังกะสี
อุปกรณ์	บานเปิดแบบผลัก กระจกใส	อุปกรณ์	บานเปิดแบบผลัก กระจกใส

ขยายประตู-หน้าต่าง
Scale

(นายศุภา กัมมสังข์)
นายช่างเทคนิคปฏิบัติงาน

(นายทวีณ อินฟูล่า)
นักวิชาการสถาปนิกชำนาญการ

เลขที่	เลขที่	ชื่อ	ตำแหน่ง
1	1	ศุภา กัมมสังข์	นายช่างเทคนิคปฏิบัติงาน
2	2	ทวีณ อินฟูล่า	นักวิชาการสถาปนิกชำนาญการ

(นายอานนท์ กัมมสังข์)
สถาปนิก (ร.ด.)
ท.จ.10581

(นายวิไล หนึ่งส่อง)
พนักงานขับรถ

รายละเอียดโครงการ

พื้นที่ก่อสร้าง 1.7 ไร่ ๑๐๐ ม.
พื้นที่ขุดลอกสระน้ำ 1.2 ไร่ ๑๐๐ ม.
พื้นที่ปลูกต้นไม้ 2.4 ไร่
พื้นที่ปลูกหญ้า 2.4 ไร่
พื้นที่ปลูกผัก 2.4 ไร่

(นายตุลท์ กิ่งสังข์)

นายช่างเทคนิคปฏิบัติงาน

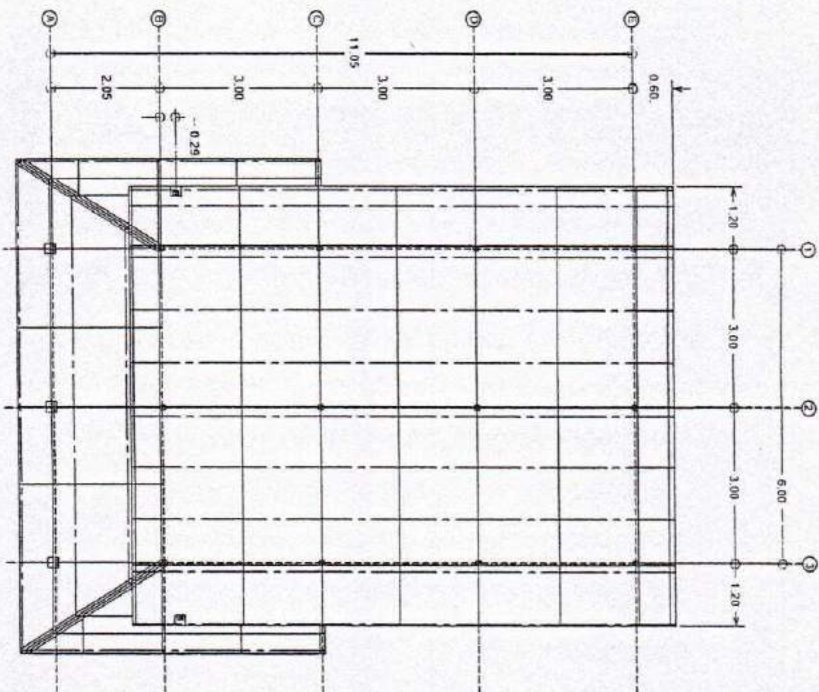

แปลนโครงการ
Scale

(นายวิวัฒน์ อินฟูล่า)

นักวิชาการสาธารณสุขชำนาญการ

แบบ	ผู้สถาปนาร้านแม่จ้อคี	แบบร่าง	หน้า
ชื่อ			
ชื่อแบบ			
วันที่			

(นายวิวัฒน์ หมั่นไธสง)

พนักงานขับรถ

๓๐.10581

(นายอานนท์ คำ)

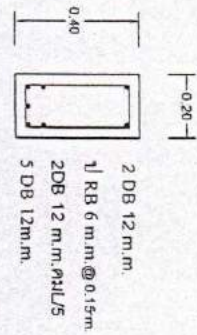

GB1

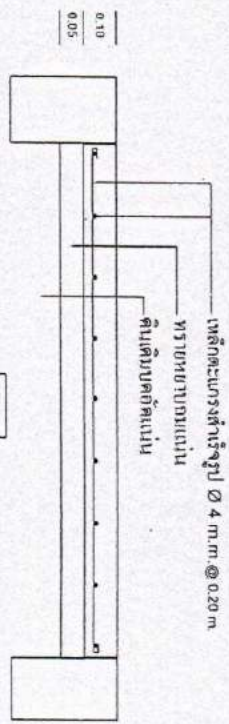

GS

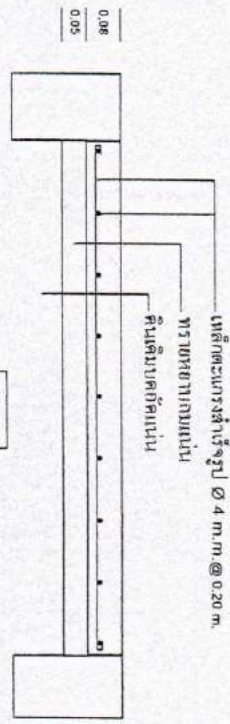

GS1

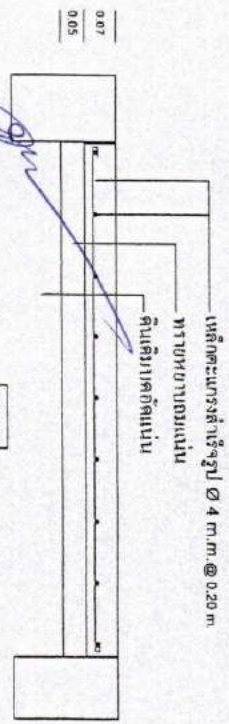

GS2

(นายตุลภา กั้นสังข์)
นายช่างเทคนิคปฏิบัติงาน

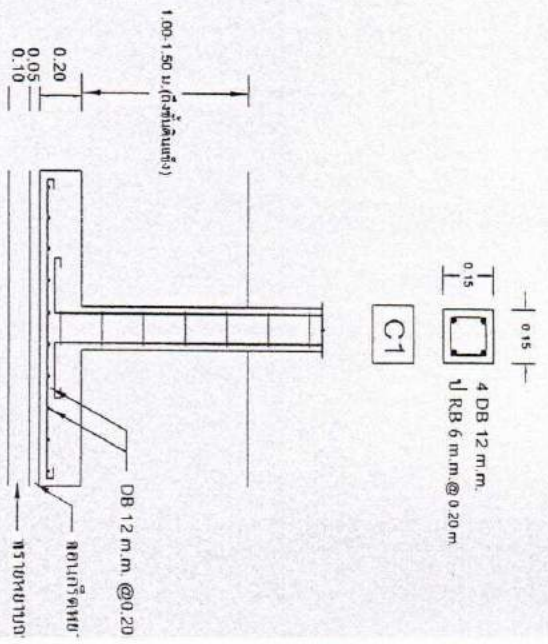

C1

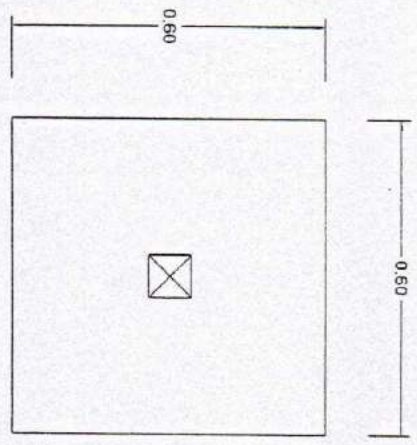

F1

(นายธวัช อินฟูคำ)
นักวิชาการสาธารณสุขชำนาญการ

แบบ	ชุดศาลาบ้านแม่คือคี	แบบ 000000
ชื่อ	(นายวิสิทธิ์ หมั่นไธสง)	
รหัส	พนักงานขับรถ	

(นายธวัช อินฟูคำ)
00.10581

นางชิ่งเพ็ญทิพย์ (นางชิ่งเพ็ญทิพย์)

นางชิ่งเพ็ญทิพย์ (นางชิ่งเพ็ญทิพย์)

นางชิ่งเพ็ญทิพย์ (นางชิ่งเพ็ญทิพย์)

สัญญาเช่าบ้านเลขที่ ๑๒๓

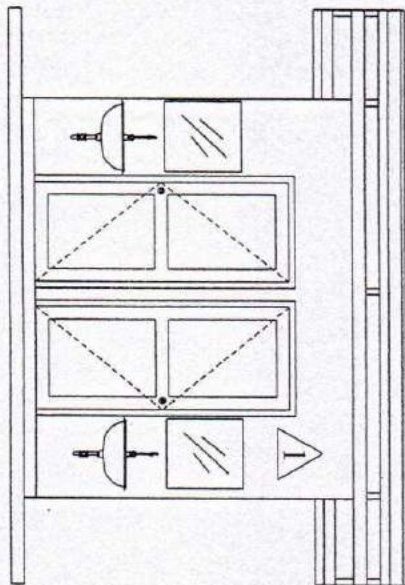

สัญญาเช่า

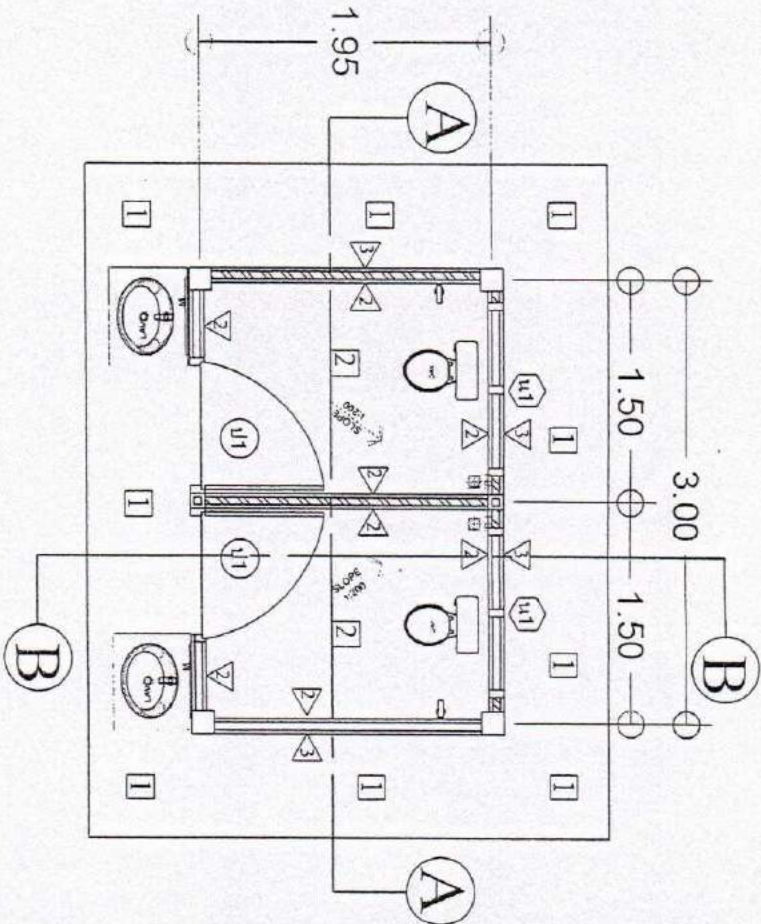

แปลนพื้นที่ห้องน้ำ
3.00 1.50

(นายอานนท์ คำชู
ศอ.10581)

(นายตุลท กัมสังข์)
นายช่างเทคนิคปฏิบัติงาน

(นายชวิน อินฟูถ์)
นักวิชาการสาธารณสุขชำนาญการ

แบบ	จำนวนช่อง	แปลนพื้น
ชื่อ โครงการ บ้านแม่สีสุ ม.บ.บ้านแม่สีสุของเทศบาล อบจ. อำเภอท่าคันโท	จำนวนช่อง	แปลนพื้น
ชื่อแบบ บ้านแม่สีสุ กัม	จำนวนช่อง	แปลนพื้น

(นายวิสิทธิ์ หมั่นไธสง)
พนักงานขับรถ

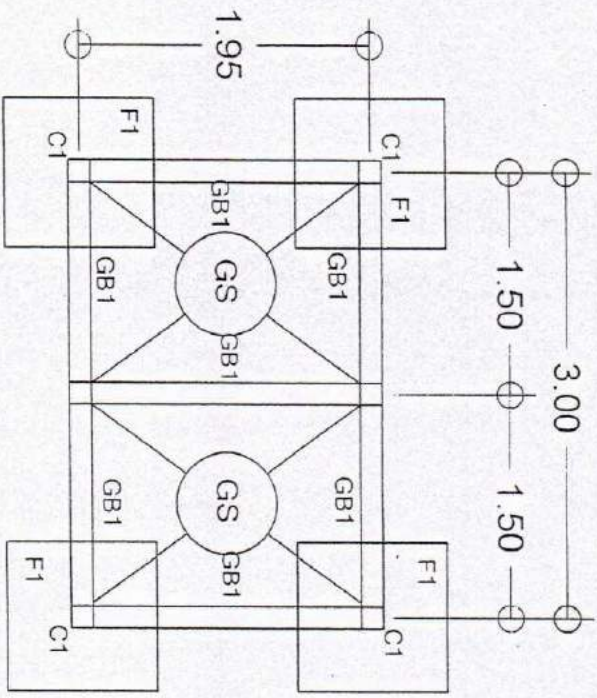

แปลนคานห้องน้ำ
Scale 1:30



(นายอานนท์ คำสีห์)
ศร.10581

เลขที่	บ้านแม่สี	เลขที่	บ้านแม่สี
ชื่อแบบ	บ้านแม่สี	ชื่อแบบ	บ้านแม่สี
รายละเอียด	บ้านแม่สี	รายละเอียด	บ้านแม่สี

(นายทวีม อินฟูล่า)
นักวิชาการสาธารณสุขชำนาญการ

(นายวิสิทธิ์ วัฒนไธสง)
พนักงานขับรถ

(นายตุลท์ กันสังข์)
นายช่างเทคนิคปฏิบัติงาน

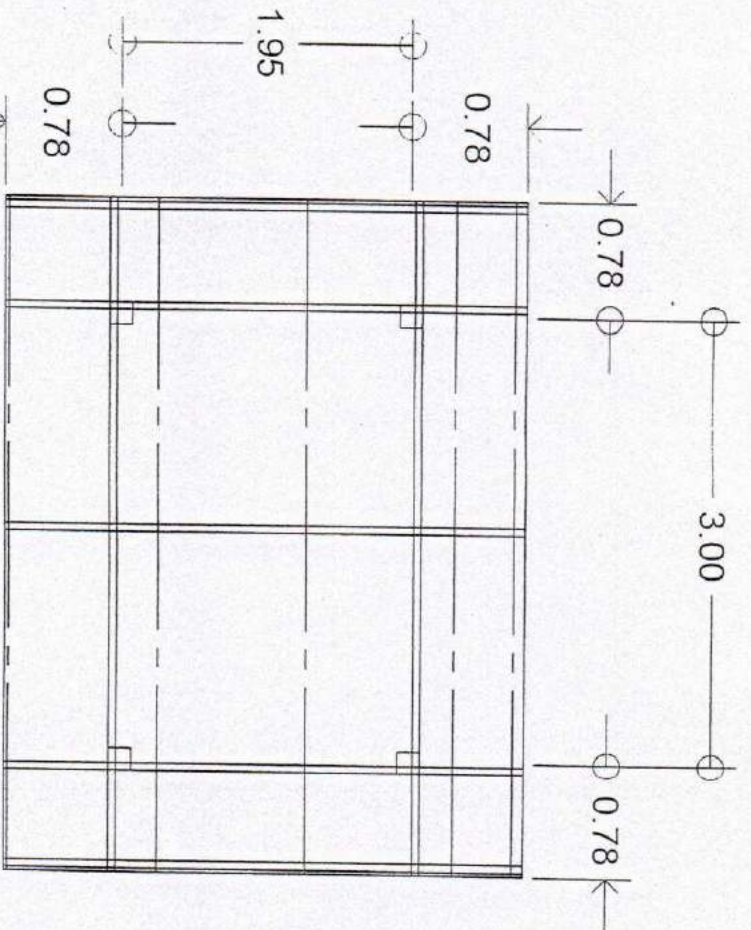

รายการ กระจกหลังคา

แปกราไปท์ @ 1.00 ม.
จับขันหมศึกรรลง 4*2 นิ้ว พบบ 2.3 มม @ 1.50 ม.
อกไก่เหล็กกล่อง 4*2 นิ้ว พบบ 2.3 มม.
ตั้งเหล็กกล่อง 4*2 นิ้ว พบบ 2.3 มม.
อะไหล่เหล็กกล่อง 4*2 นิ้ว พบบ 2.3 มม.
มุมหมศึกร

บริษัท บิลคอมปาลีมีทิส

(นายตุลา ศันสังข์)
 นายช่างเทคนิคปฏิบัติงาน

(นายวิมล อินฟูล่า)

นักวิชาการสาธารณสุขชำนาญการ

แบบ	ชื่อแบบ	แบบเลข	แปลนโครง
ชื่อผู้	ชื่อแบบ	แบบเลข	แปลนโครง
บ้านแม่ต๋อน ๘ หมู่บ้าน อ.บ้านดงหลวง จ.พม.	แบบเลข	แบบเลข	แปลนโครง
นางอุทัย กิมบัว	แบบเลข	แบบเลข	แปลนโครง

(นายวิมล หนึ่งมั่ง)
 พนักงานขับรถ

(นายชานนท์ คำเชื้อ)
 ต.ว.10581

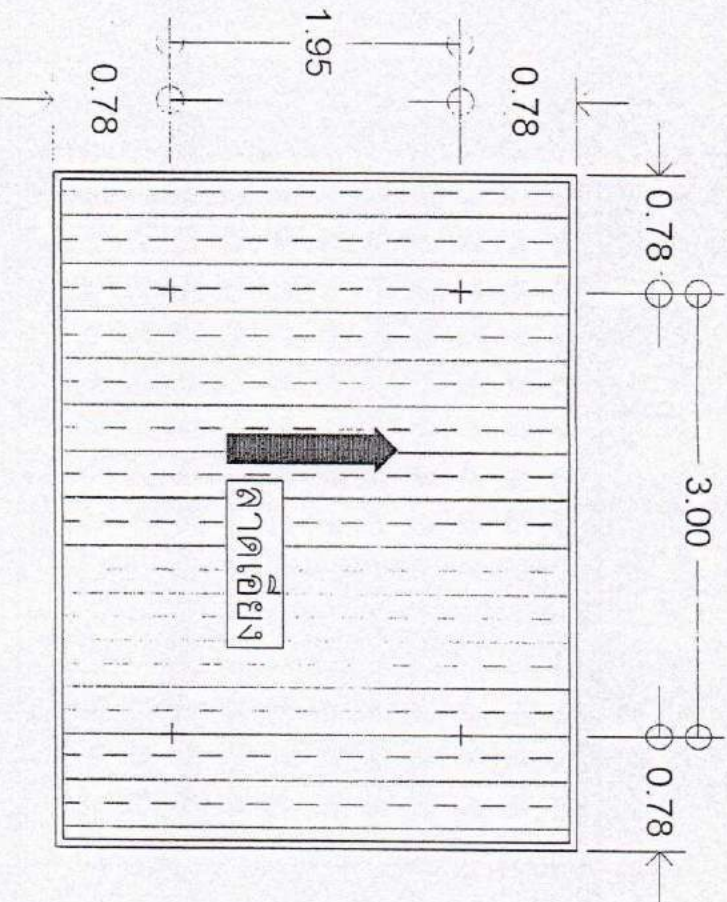

รายการโครงการ

แปลทาบไท์ @ 1.00 ม.

จับทับมเหล็กกล่อง 4*2 นิ้ว พบบ 2.3 มม. @ 1.50 ม.

อกใบเหล็กกล่อง 4*2 นิ้ว พบบ 2.3 มม.

ตั้งเหล็กกล่อง 4*2 นิ้ว พบบ 2.3 มม.

อะไหล่เหล็กกล่อง 4*2 นิ้ว พบบ 2.3 มม.

ปูนพอกผิว

ช่างอาชีพ-ปิดลอบฟ้าไม้เทียม

(นายตุลสา กิ่งสังข์)

นายช่างเทคนิคปฏิบัติงาน

(นายชวิน อินฟูล่า)

นักวิชาการสาธารณสุขชำนาญการ

(นายชานนท์ คำซื่อ)

ศธ.10581

แบบ	สมุดศาลา บ้านเบ็ดเตล็ด (ห้องเก่า)	ขนาด	ขนาด
-----	-----------------------------------	------	------

ผู้จัดทำ

ชื่อแบบ

มาตรา

(นายวิไลล์ หมั่นไธสง)

พนักงานขับรถ

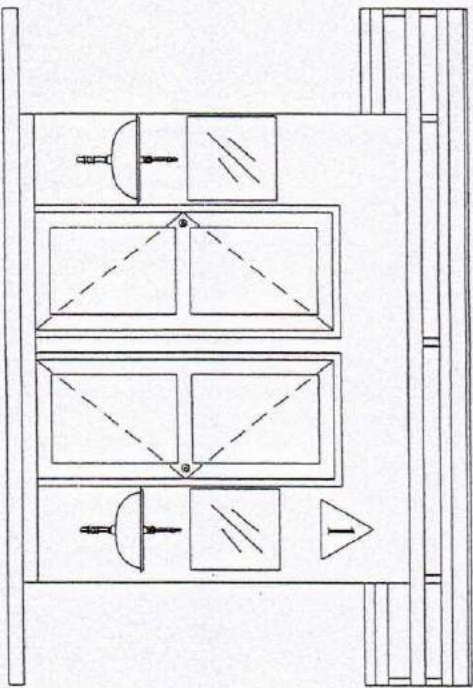

รูปถ่าย 1

Scale

1:50

(นายตุ๊ กิ่งสิงห์)
 นายช่างเทคนิคปฏิบัติงาน

(นายชวิน อิ่มฟูต่ำ)
 นักวิชาการสาธารณสุขชำนาญการ

แบบ	ชุดสถาปัตย์แบบแปลน (เครื่อง)	แบบผสม	รูปถ่าย
ที่ตั้ง	บ้านเป็ดสี่ ค.บ.สี่ ค.บ.สี่ ค.บ.สี่ ค.บ.สี่	ราคาส่วน	
ระดับแบบ			

(นายวิไล หนึ่นโฮ้ง)
 พนักงานขับรถ

บริษัท สยาม สตีล จำกัด
 111/10581

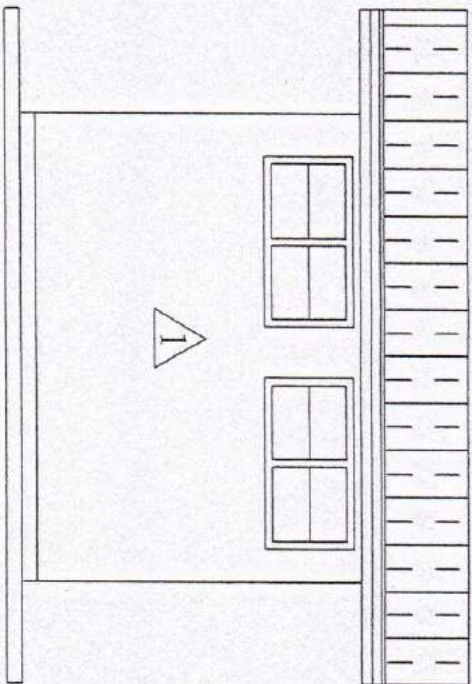

รูปถ่าย 2

Scale

1:50

(นายตุ๊ต่า กั้นสังข์)
นายช่างเทคนิคปฏิบัติงาน

(นายชวิน อินฟู่อำ)
นักวิชาการสาธารณสุขชำนาญการ

เลขที่	ชื่อสถานที่ (หรือวงก์)	ถนน/เลขที่	อำเภอ	จังหวัด
๑๑๑	บ้านวังค้อ	ถนนสาย ๑๑๑	บ้านวังค้อ	...

(นายวิสิทธิ์ คำขันธ์)
ศร.10581

(นายวิสิทธิ์ คำขันธ์)
พนักงานช่างบรรณ

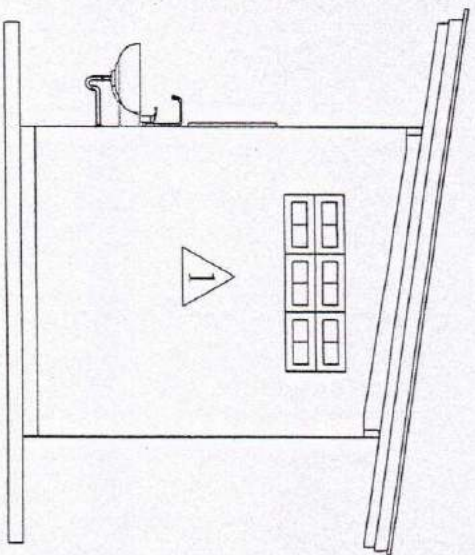

รูปด้าน 3

Scale

1:50

(นายอานนท์ กิตติ
ศบ.10581

(นายตุ๊ต่า กิ่งสังข์)
นายช่างเทคนิคปฏิบัติงาน

(นายธวิน อิมฟูล่า)
นักวิชาการสาธารณสุขชำนาญการ

แบบ	ชื่อโครงการ (เรื่อง)	แบบร่าง	รูปถ่าย
ที่ตั้ง	บ้านแม่ต๋ำ ต.แม่ต๋ำ อ.เมืองปาน จ.ปาน		
ระบบ	ระบบ		
วัสดุ	วัสดุ		

(นายวิสิทธิ์ วัฒนไชย)
พนักงานขับรถ

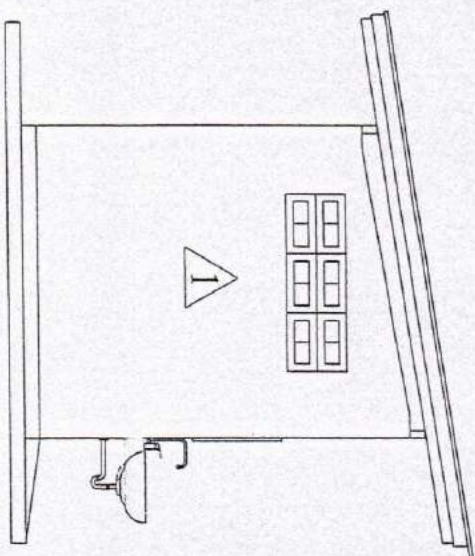

รูปด้าน 4

Scale

1:50

(นายวิชาญ ทวีศักดิ์
ธ.ว.10581)

(นายตุศ่า กัมลิ่งชัย)
นายช่างเทคนิคปฏิบัติงาน

(นายวิชาญ ทวีศักดิ์)
นักวิชาการสาธารณสุขชำนาญการ

นาย	สุชาติลา บ้านแม่สีลัด (พี่รอง)	แบบส่ง	รูปถ่าย
ที่ตั้ง	บ้านแม่สีลัด		
เขตแขวง	น่าน		

(นายวิสิทธิ์ หมั่นไธสง)
พนักงานขับรถ

รายการโครงสร้าง

แปลวางในที่ @ 1:00 ม.

จำนวนเหล็กดัดล่อง 4*2 นิ้ว ทบ 2.3 มม. @ 1.50 ม.

อกไปเหล็กดัดล่อง 4*2 นิ้ว ทบ 2.3 มม.

ตั้งเหล็กดัดล่อง 4*2 นิ้ว ทบ 2.3 มม.

อะเสเหล็กดัดล่อง 4*2 นิ้ว ทบ 2.3 มม.

มุงมทออสซี

เชิงชายปิดลอบไม้ไม่ทึบ

รายการโครงสร้าง

ผนังก่ออิฐฉาบปูน

ผนังก่ออิฐฉาบปูน

รายการโครงสร้าง

พื้นคอนกรีตเสริมเหล็กปูกระเบื้องเคลือบผิวทาบ

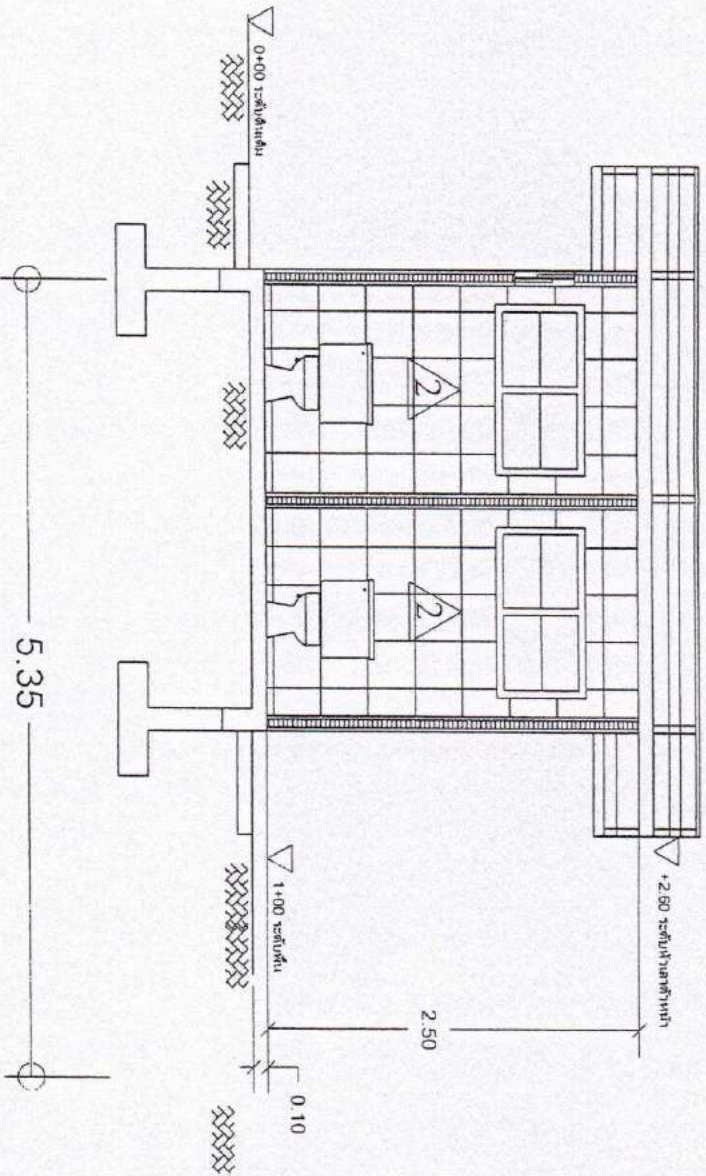

รูปตัด A-A

Scale

1:50

(นายอานนท์ คำซื่อ)
รท.10581

(นายตุลา กิ่งสิงห์)

นายช่างเทคนิคปฏิบัติงาน

(นายชวิน อินฟู่อ่า)

ผอ.วิชาการสารธารณสุขชำนาญการ

แบบ	แบบผสม	รูปตัด A
ชื่อ	สุทธา ตานะดีดี (เชษฐา)	
ชื่อแบบ	บ้านไม้สัก ๓ ชั้น ๒ ห้องนอน ๑ ห้องน้ำ ๑ ครัว ๑	
นายช่าง ก		

(นายวิไล หนึ่งนึ่ง)

พนักงานขับรถ

รายการ ทรังคังดา

แปลวไปท้ @ 1.00 ม.

ง้บกับเหล็กกล่อง 4*2 บั้ว พนง 2.3 มม. @ 1.50 ม.

อกไปเหล็กกล่อง 4*2 บั้ว พนง 2.3 มม.

คังเหล็กกล่อง 4*2 บั้ว พนง 2.3 มม.

อะเสเหล็กกล่อง 4*2 บั้ว พนง 2.3 มม.

มุงมพอลีสตี

เงยชย บัดลอปไปน้เก้ม

รายการ ทรังคัง

ม้งก่ออิฐงนปูน

ม้งก่ออิฐกรกระเบ็งเคลือบ

รายการ ทรังคังพื้น

พื้นคอกกริเคเสริมเหล็กปุกระเบ็งเคลือบยวชย

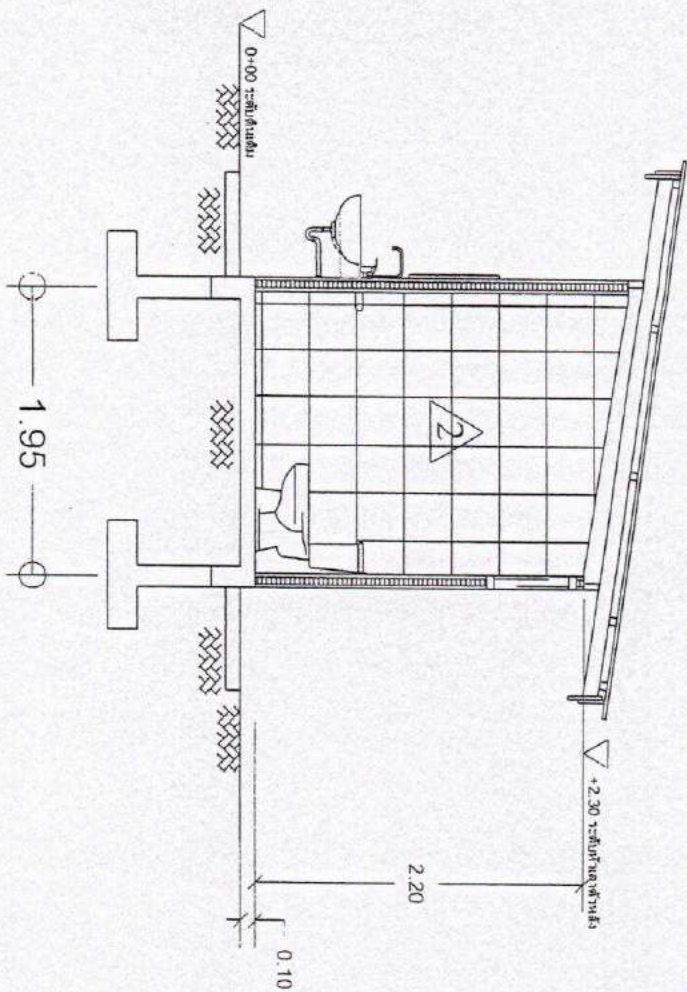

รูปตัด B-B

Scale

1:50

(นายอดิพนธ์ สำเร็จ)

ศด.10581

(นายตุลา กัมสังข์)

นายช่างเทคนิคปฏิบัติงาน

(นายชวิน อินฟูถ์)

นักวิชาการสาธารณสุขชำนาญการ

แบบ	ชุดราคา บ้านเบ็ชชี (ห้องกั)	แบบแสดง	รูปตัด B-B
คัง	บ้านเบ็ชชี คม.เบ็ชชี ม.ร.ร.คังคังคัง	มาตราส่วน	1
เรียบแบบ	มอจสุ/ก		

(นายวิไล หน้เม้ง)

พนักงานขับรถ

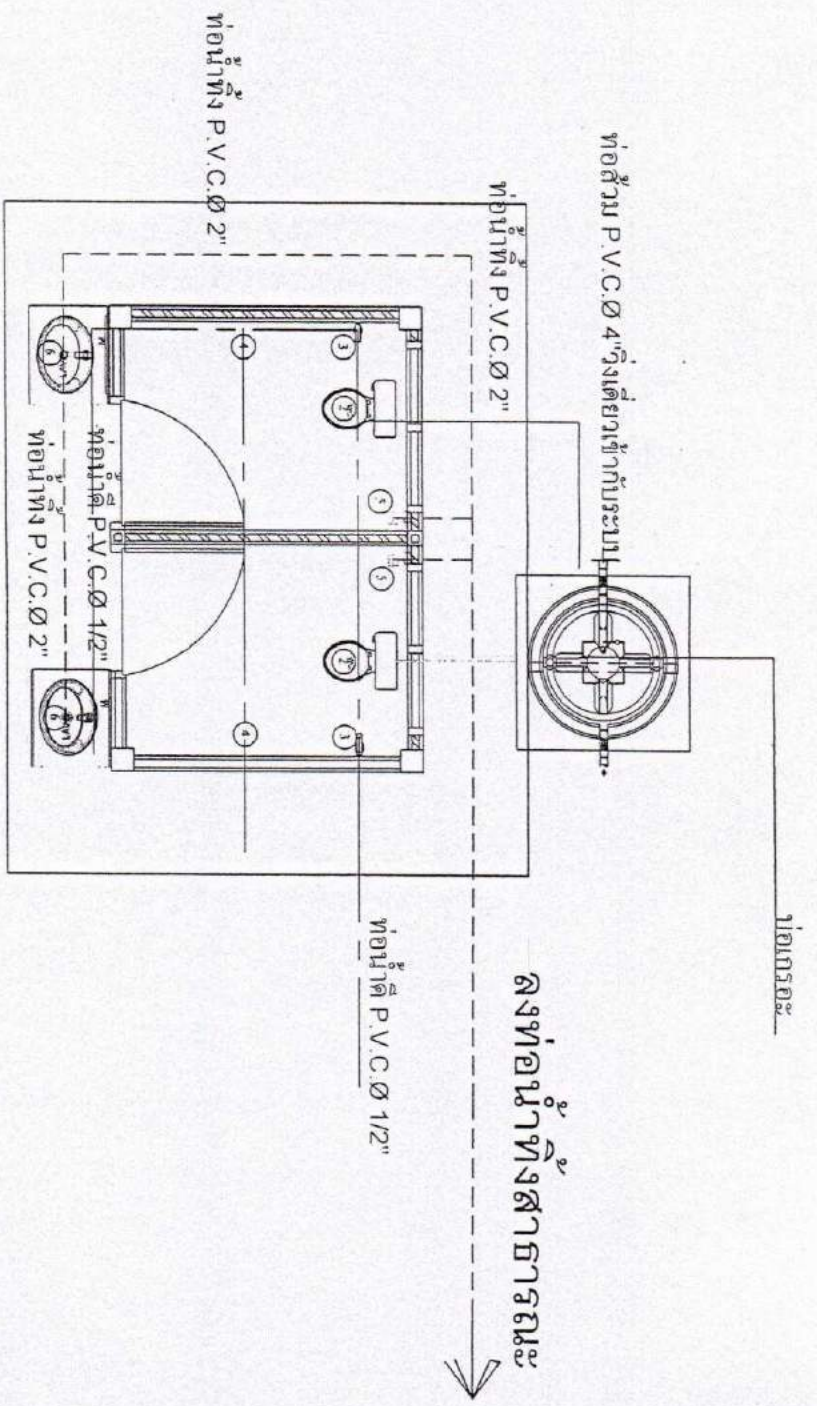

รายการอุปกรณ์

-
- ② ตักโคลน
- ③ ก๊อกน้ำเตย
- ④ ก๊อกน้ำจาน
- ⑤ รั้วสูง 2 นิ้ว
- ⑥ อ่างล้างหน้าพร้อมกระจก

แปลนสุขาภิบาล
Scale 1:50

(นายชานนท์ คำเชื้อ)
ธ.ด.10581

(นายตุลา กิ่งสิงห์)

นายช่างเทคนิคปฏิบัติงาน

(นายวิมล อินฟู่อ)

นักวิชาการสาธารณสุขชำนาญการ

แบบ	ผู้จัดทำ (ชื่อจริง)	ฉบับตรง	แผ่นกระดาษ
คำสั่ง	บ้านแม่ค้อ		
จัดแบบ	นางอุษ		

(นายวิมล วัฒนไชย)

พนักงานขับรถ

0.15

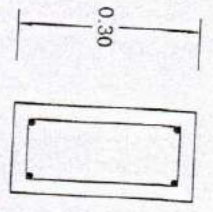

2 DB 12 m.m.
ป RB 6 m.m. @ 0.20 m.
2 DB 12m.m.

GB1

ขยายเสา C1 ต่อมา

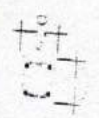

4 - DB 12 mm.
ป - RB 6 mm @ 0.20 m.

1.00-1.50 ม (ถึงระดับดินแข็ง)

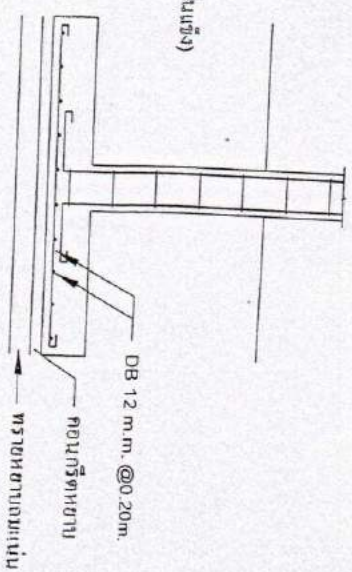
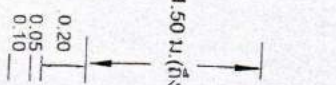

DB 12 m.m. @ 20m.
คอนกรีตภายใน
ขดเหล็กรัดรอบ

0.07
0.05

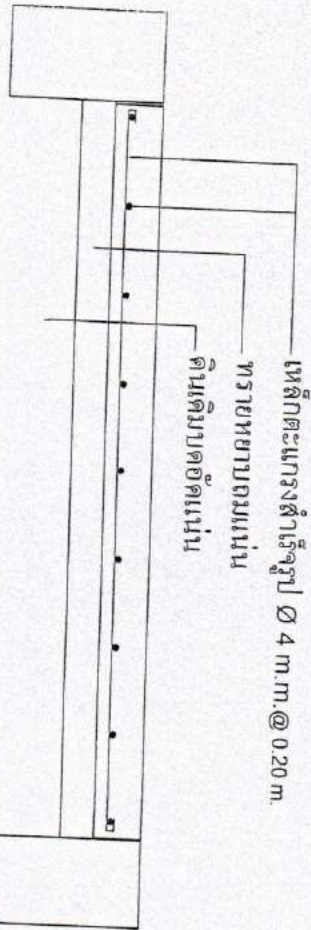

เหล็กตะแกรงสำเร็จรูป Ø 4 m.m. @ 0.20 m.
ทรายหยาบถมแน่น
ดินเดิมบดอัดแน่น

GS

0.60

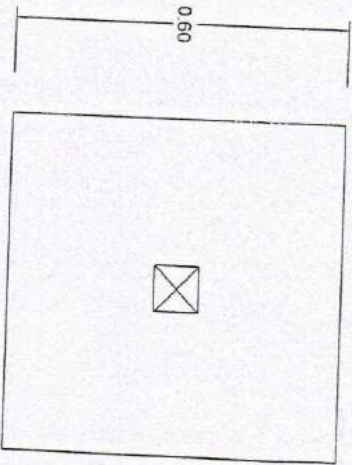

F1

(นายอานนท์ คำพิเชียร)
ศอ.10587

(นายศุภา กันสังข์)
นายช่างเทคนิคปฏิบัติงาน

(นายชวิน อัมพุก)
นักวิชาการสาธารณสุขชำนาญการ

แบบ	ผู้จัดทำ	นายอานนท์ คำพิเชียร	นายชวิน อัมพุก	นายศุภา กันสังข์
ชื่อ	ตำแหน่ง	ช่างเทคนิค	นักวิชาการสาธารณสุขชำนาญการ	ช่างเทคนิคปฏิบัติงาน
เลขแบบ	วันที่