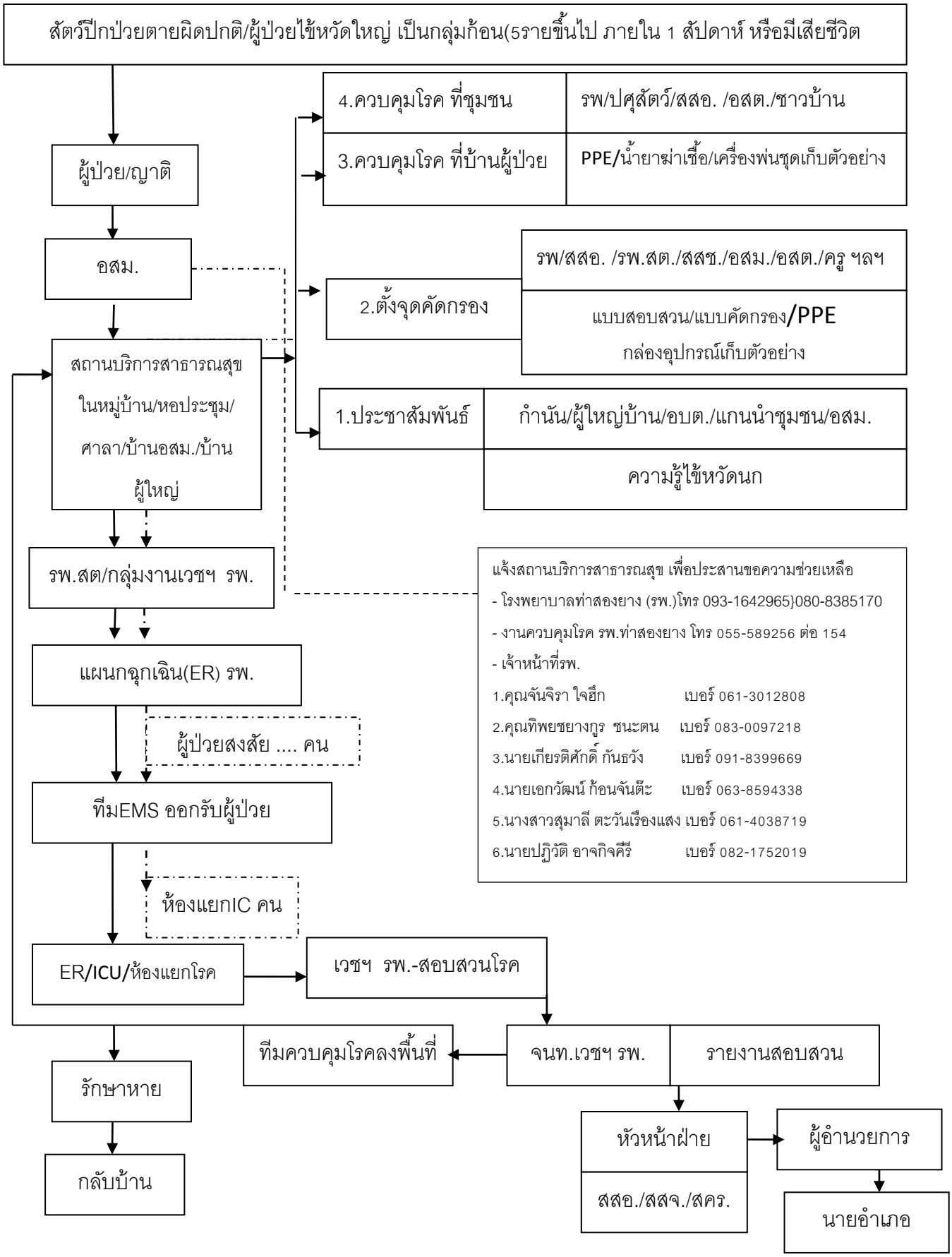แผนผังการในการโต้ตอบภาวะฉุกเฉินโรคระบาดในชุมชน(กรณีโรคไข้หวัดใหญ่/ไข้หวัดนก)
ปี2561